



SUPERINTENDENCIA DE
TRANSPORTE TERRESTRE DE
PERSONAS, CARGA Y MERCANCÍA

PROYECTO:

SERVICIO DE MANTENIMIENTO
CORRECTIVO DE LA CASA
RODANTE DE LA
ESTACIÓN DE PESAJE MOVIL
TOMASIRI ADMINISTRADO POR LA
UNIDAD
DESCONCENTRADA DE TACNA

PLANO:

PLANTA DE DISTRIBUCIÓN
EP - TOMASIRI

DIBUJO Y CAD:

GERENCIA DE ARTICULACIÓN
TERRITORIAL

ESCALA:

INDICADA

FECHA:

AGOSTO 2023

LÁMINA:

A-01

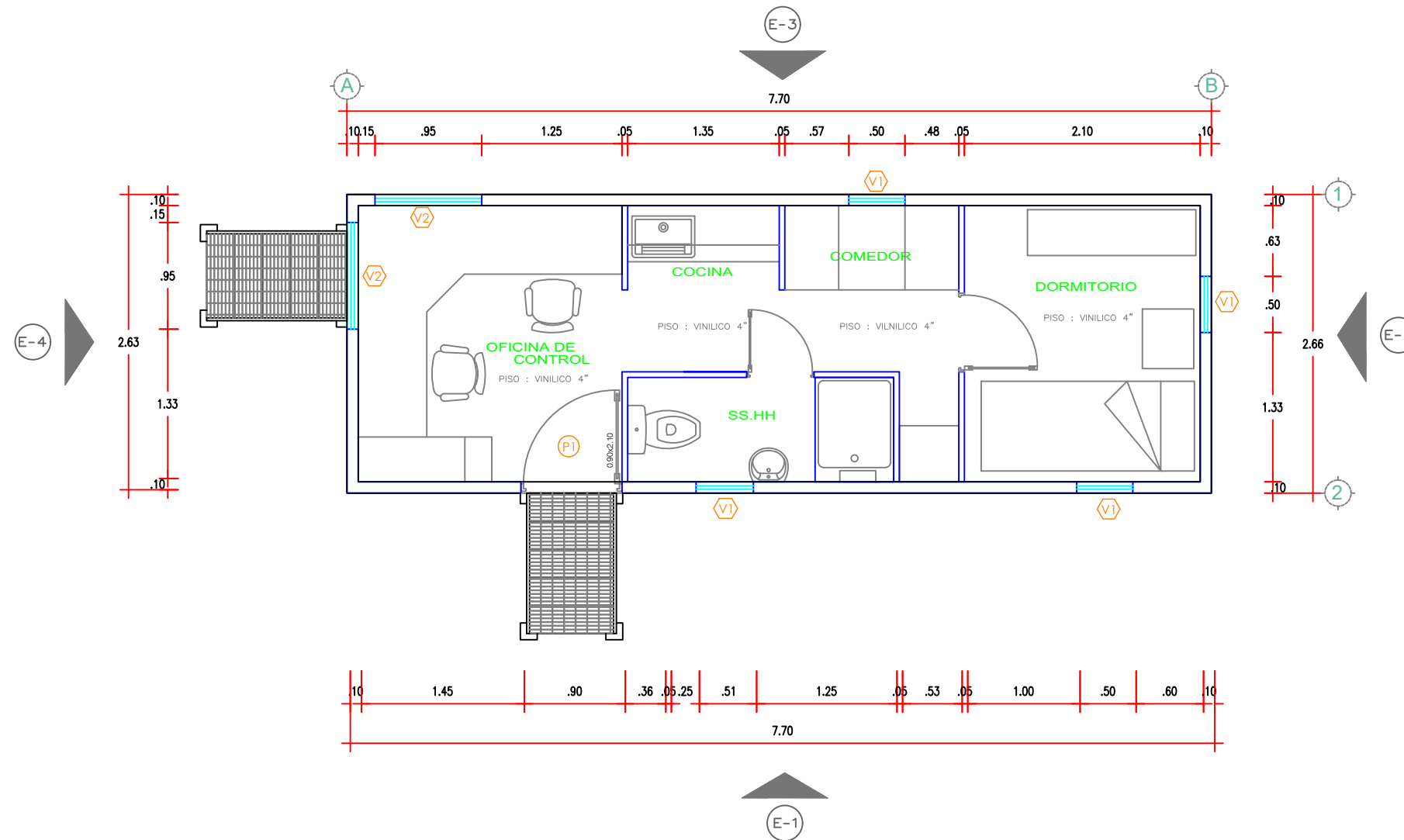

PLANTA DE DISTRIBUCIÓN PROPUESTO

ESC. 1/25
CASA RODANTE : TOMASIRI



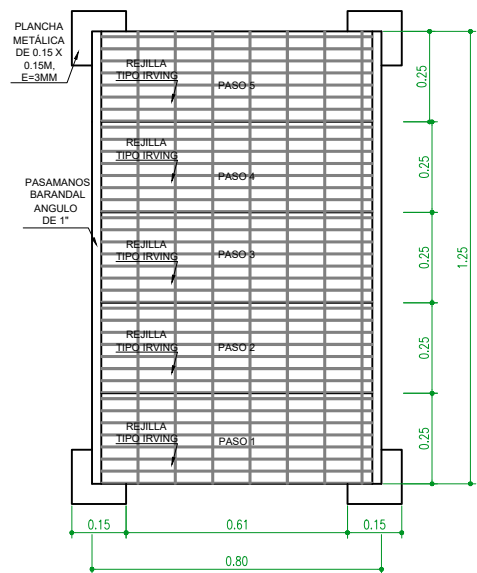

ESCALERA METÁLICA (PLANTA)
ESC. 1/20
CASA RODANTE EP: TOMASIRI
(N° DE PASOS REFERENCIAL)

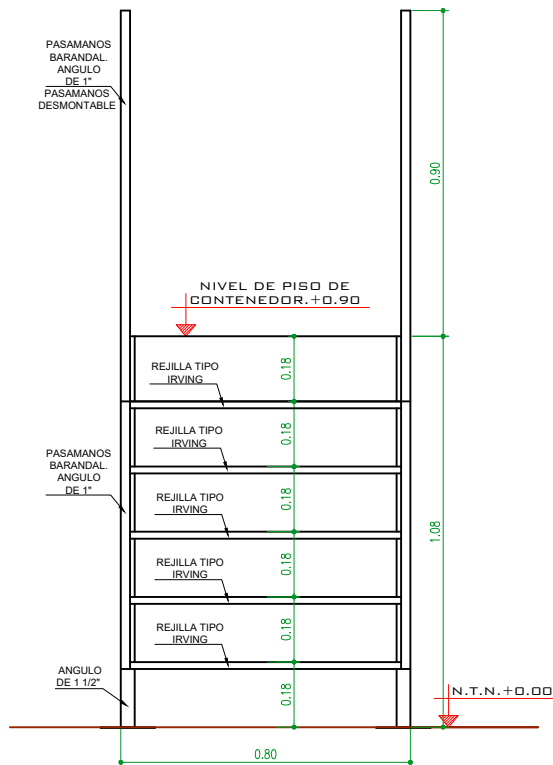

ESCALERA METÁLICA (VISTA FRONTAL)
ESC. 1/20
CASA RODANTE EP: TOMASIRI
(N° DE PASOS REFERENCIAL)

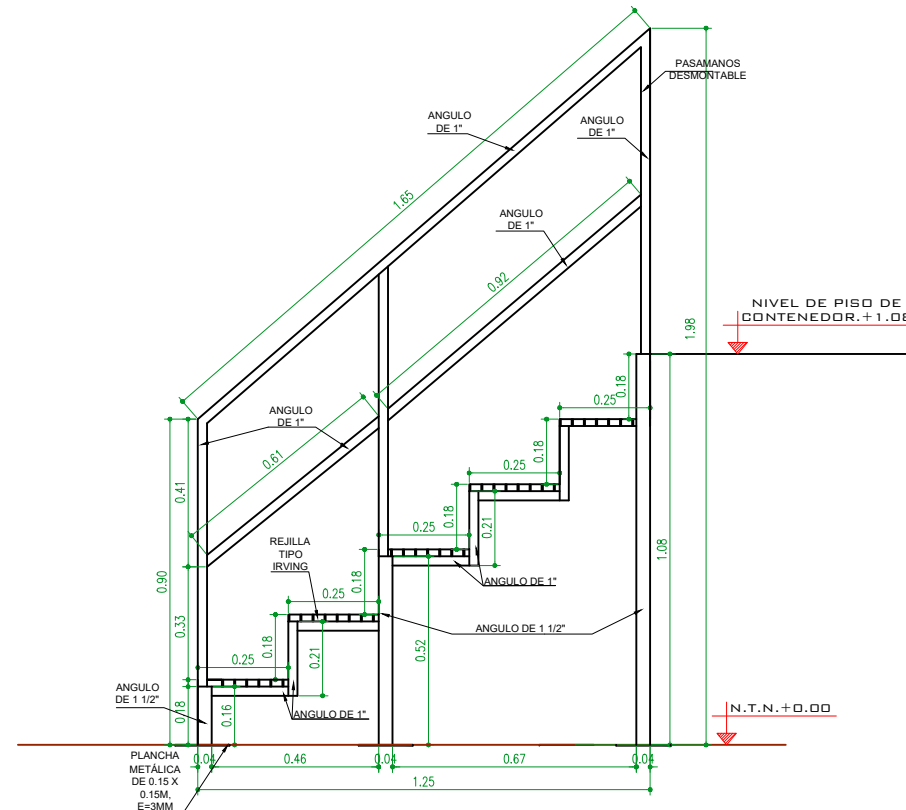

ESCALERA METÁLICA (VISTA LATERAL)
ESC. 1/20
CASA RODANTE EP: TOMASIRI
(N° DE PASOS REFERENCIAL)

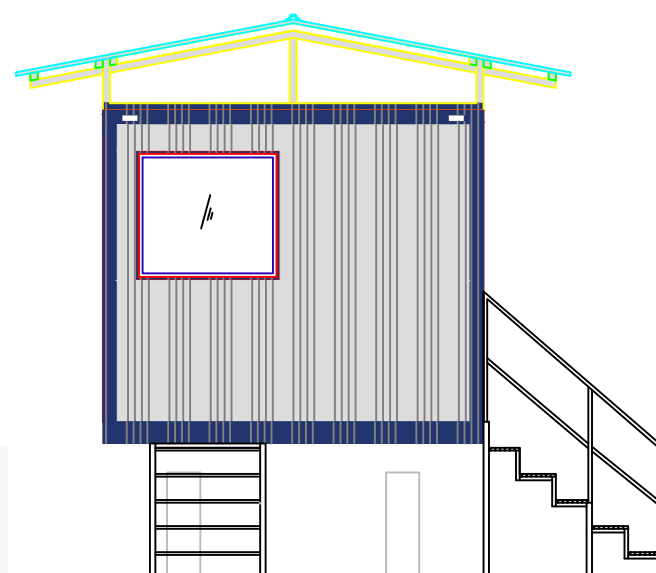
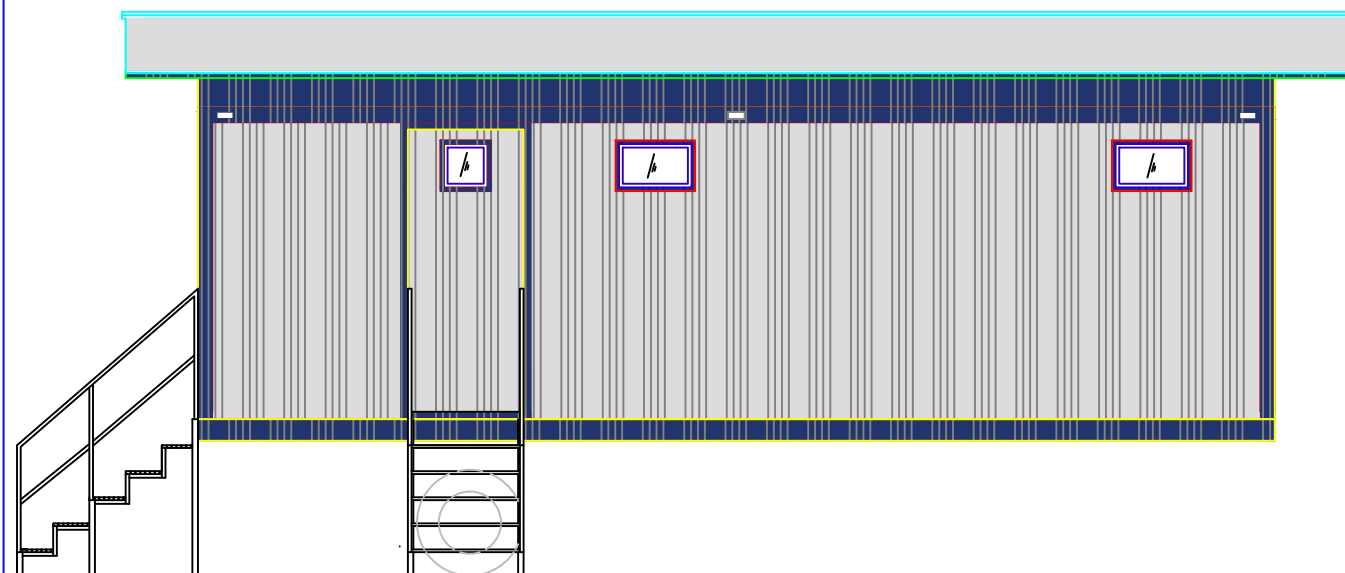

Gladiis Y. Marroto Balcón
ARQUITECTA
CAP. 12758



SUPERINTENDENCIA DE
TRANSPORTE TERRESTRE DE
PERSONAS, CARGA Y MERCANCÍA

PROYECTO:

SERVICIO DE MANTENIMIENTO
CORRECTIVO INTEGRAL DE LA
CASA RODANTE DE LA
ESTACIÓN DE PESAJE MOVIL
TOMASIRI ADMINISTRADO POR LA
UNIDAD
DESCONCENTRADA DE TACNA

PLANO:

ESTRUCTURA DE ESCALERA
PROPUESTA (N° DE PASOS
REFERENCIAL)

DIBUJO Y CAD:

GERENCIA DE ARTICULACIÓN
TERRITORIAL

ESCALA:

INDICADA

FECHA:

AGOSTO 2023

LÁMINA:

C-01

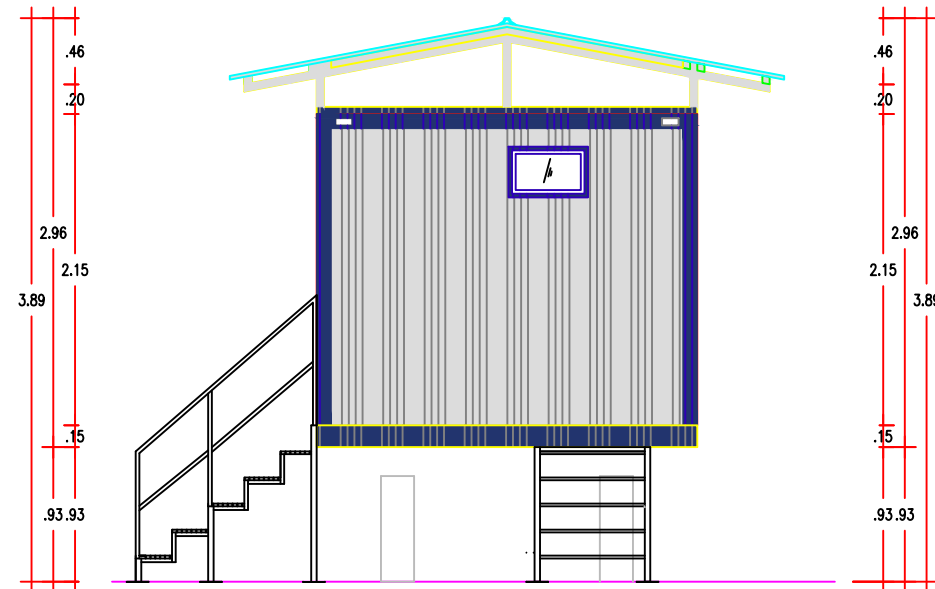

ELEVACIÓN 2
 ESC. 1/50
 CAMPER : TOMASIRI

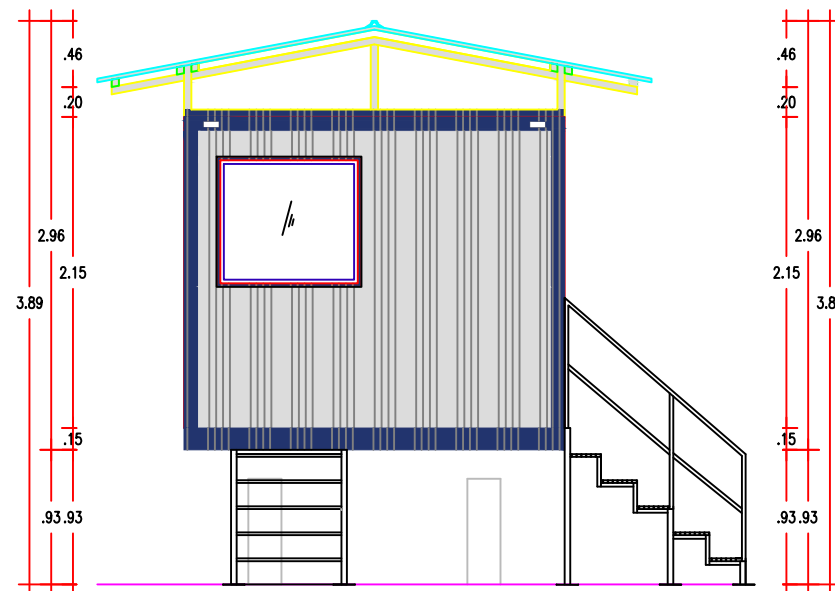

ELEVACIÓN 4
 ESC. 1/50
 CAMPER : TOMASIRI

Gladi Y. Marcelo Baldeón
 Gladi Y. Marcelo Baldeón
 ARQUITECTA
 CAP: 12798



SUPERINTENDENCIA DE
 TRANSPORTE TERRESTRE DE
 PERSONAS, CARGA Y MERCANCÍA

PROYECTO:

SERVICIO DE MANTENIMIENTO
 CORRECTIVO INTEGRAL DE LA
 CASA RODANTE DE LA
 ESTACIÓN DE PESAJE MOVIL
 TOMASIRI ADMINISTRADO POR LA
 UNIDAD
 DESCONCENTRADA DE TACNA

PLANO:

ELEVACIONES -
 ARQUITECTURA PROPUESTO
 EP - TOMASIRI

DIBUJO Y CAD:

GERENCIA DE ARTICULACIÓN
 TERRITORIAL

ESCALA:

INDICADA

FECHA:

AGOSTO 2023

LÁMINA:

A-03

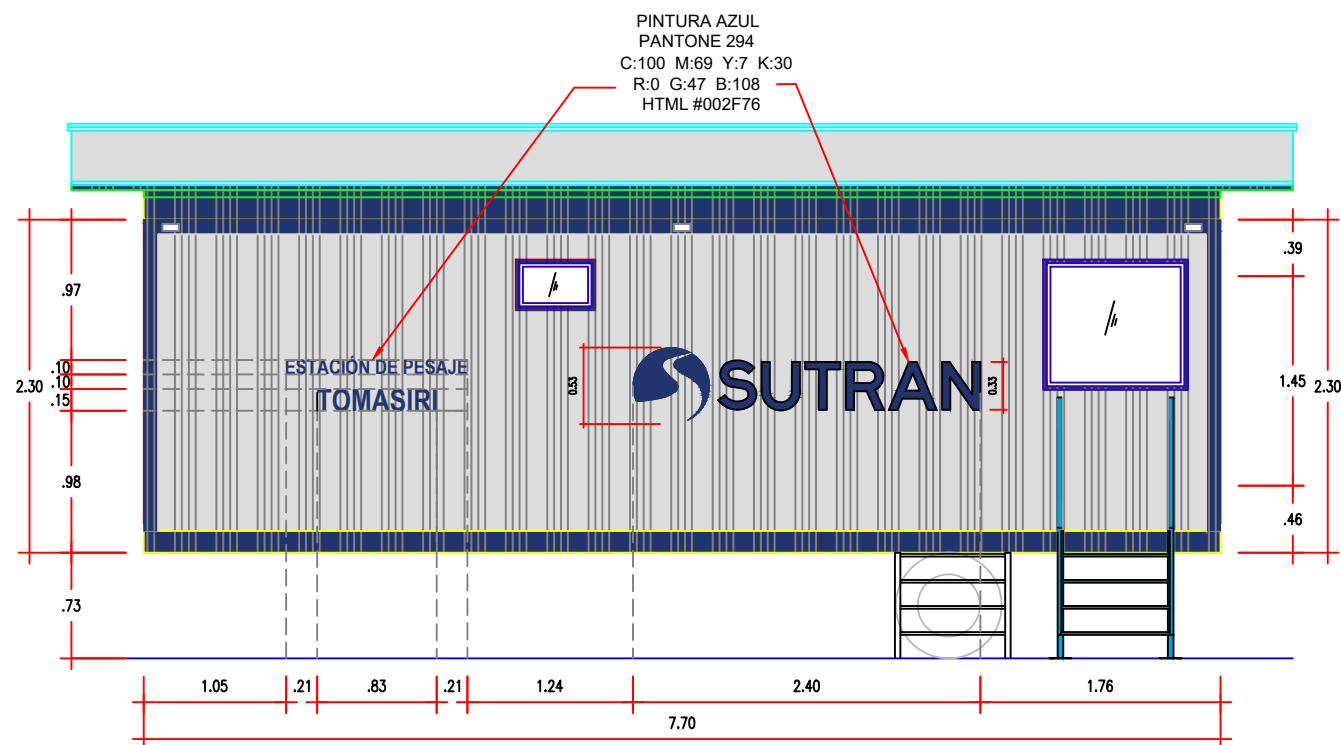

DETALLE DE PINTURA
ESC. 1/35
CASA RODANTE : TOMASIRI

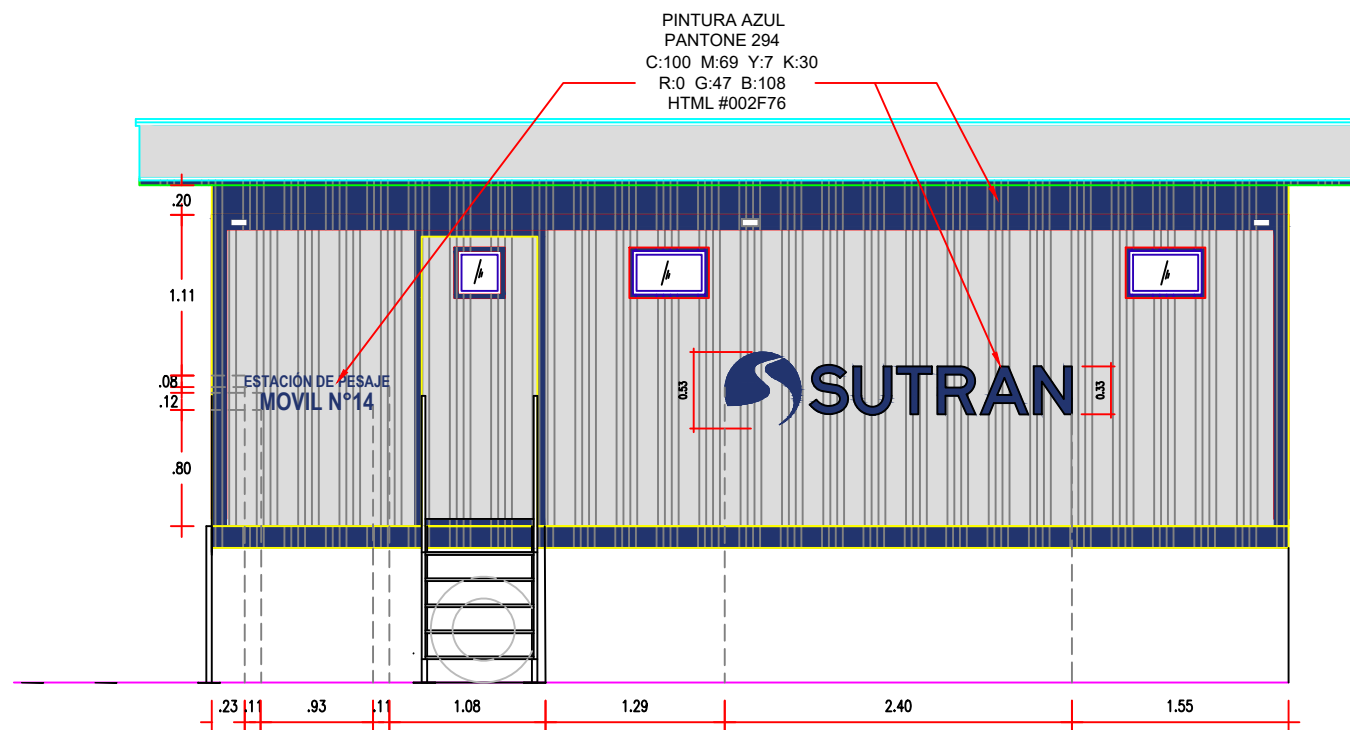

DETALLE DE PINTURA
ESC. 1/35
CASA RODANTE : TOMASIRI

Glady Y. Marcelo Baldeón
ARQUITECTA
CAP: 12758



SUPERINTENDENCIA DE
TRANSPORTE TERRESTRE DE
PERSONAS, CARGA Y MERCANCÍA

PROYECTO:

SERVICIO DE MANTENIMIENTO
CORRECTIVO DE LA CASA
RODANTE DE LA
ESTACIÓN DE PESAJE MOVIL
TOMASIRI ADMINISTRADO POR LA
UNIDAD
DESCONCENTRADA DE TACNA

PLANO:

DETALLE DE PINTURA
EP - TOMASIRI

DIBUJO Y CAD:

GERENCIA DE ARTICULACIÓN
TERRITORIAL

ESCALA:

INDICADA

FECHA:

AGOSTO 2023

LÁMINA:

A-02